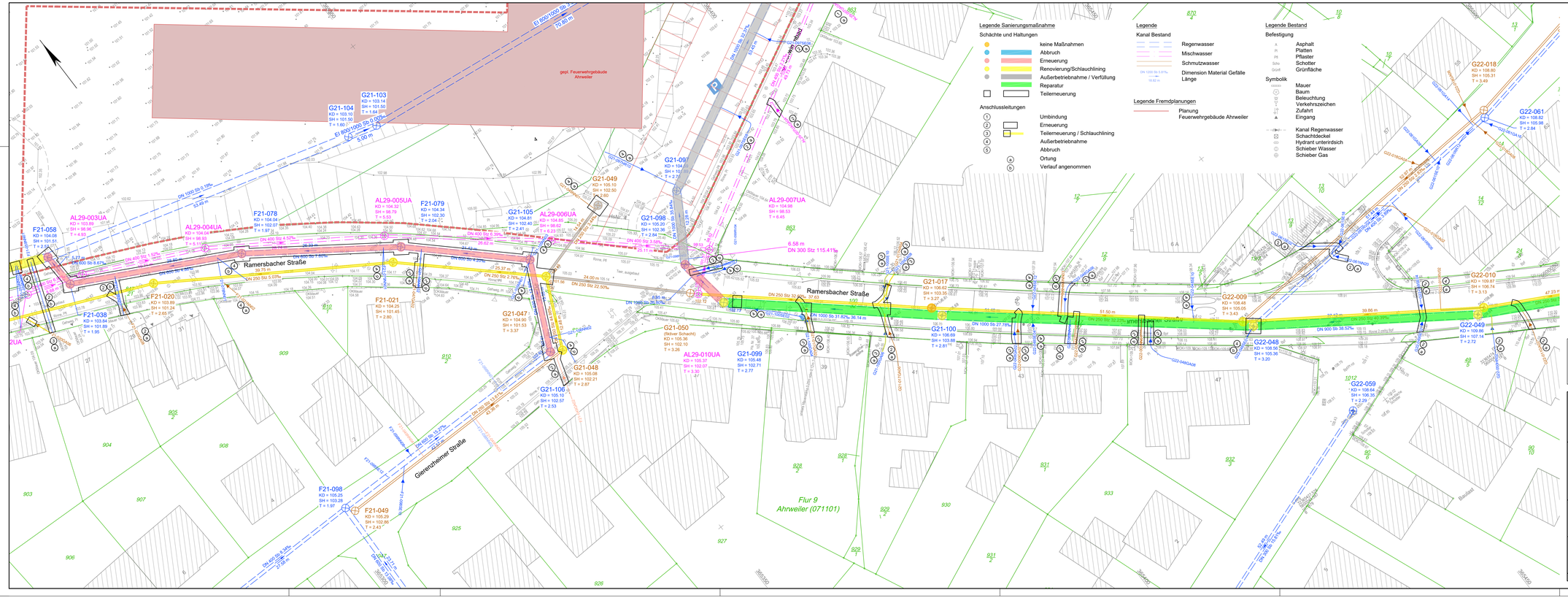

Anmerkung:
Der eingetragene Leitungsbestand ist den uns zur Verfügung gestellten Unterlagen der Medienträger entnommen.

Die dargestellten Leitungsverläufe erheben aufgrund der Qualität und des Umfanges der Unterlagen keine Gewähr auf Lagegenauigkeit und Vollständigkeit!

Sämtliche Sanierungsobjekte sind vor Baubeginn zu inspizieren und die geplanten Maßnahmen auf Umsetzbarkeit zu prüfen!

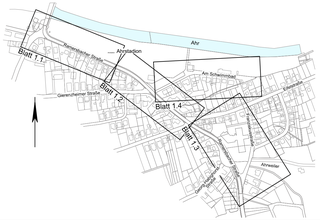

Bezugssysteme:
Lage: ETRS89 UTM-32N
Höhe: DHHN2016

Kartengrundlage / Ausgang aus:
Straßenplanung 06/2025: Fischer Teamplan
Vermessung 10/2025: Dipl. Ing. Seegers ÖbV Vor dem Voigtator 16 53359 Rheinbach

AUFTRAGGEBER:
Aufbau- und Entwicklungsgesellschaft Bad Neuenahr-Ahrweiler mbH
Hauptstraße 136 a
53474 Bad Neuenahr-Ahrweiler

AUFTRAGNEHMER:
G.U.B. Ingenieur AG
An der Fahrt 13
D-55124 Mainz
Telefon : 0049 6131 21846-0
Fax : 0049 6131 21846-29
Internet : www.gub-ing.de
E-Mail : info@gub-mainz.de

PROJEKT:
Quartiersnr. : QT0010 Maßnahmennr.: 3050
Kanalbau / -sanierung
Am Schwimmbad und Ramersbacher Straße

PLANINHALT:
Lageplan
Sanierungsmaßnahmen

REG.-NUMMER:		
bearbeitet		
geprüft		

	Ort, den	Unterschrift
PROJEKTNUMMER:	MZS 25019	
bearbeitet:	06.05.2026	Wustrow
gezeichnet:	05.05.2026	Lehr/Weih
geprüft:	06.05.2026	Schmidt
	Berlin, 06.05.2026	Schmidt

Maßstab (m, cm):	1 : 250
Plan-Nr.:	VG 4
Blatt-Nr.:	2

VERGABEUNTERLAGE

Dateiname:	MZS25019_VG_3-4_LP.dwg
Format:	1236 mm x 397 mm 0,49 m²

Das beim Planverfasser hinterlegte Original trägt die Originalunterschriften

Nur für die Angebotserstellung

LAYER: 3050 VG 3 PN1 LP-NEWSIZE_A3-ALKIS.pwt | Layerpower:KOS:3050 | VG_3-4_LP.dwg